



Via Pierino Colombo, 3
20871 Vimercate (MB)
Tel. 039 6080924 - 0396851488
www.avmicrolab.it
segreteria@avmicrolab.it



OrthoTP *All In One*
la nuova soluzione software
per la gestione clinica del paziente

SOFTWARE INTEGRATO A 360°

OrthoTP® è la nuova soluzione di software in campo medico-odontoiatrico sviluppata da una equipe di esperti tecnici e clinici. La semplicità dell'interfaccia, la completezza degli strumenti, fanno di OrthoTP il più completo e flessibile programma esistente sul mercato nazionale ed internazionale

Il Nuovo OrthoTP

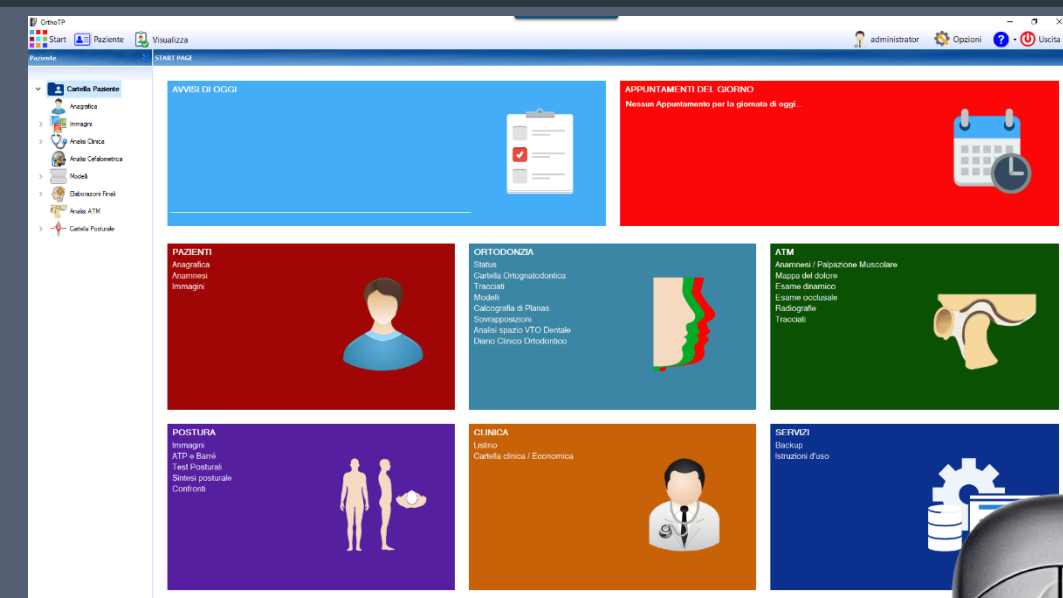

Microlab
Software

I moduli del software

ANAGRAFICA PAZIENTE

Scheda anagrafica di raccolta dei dati del paziente;

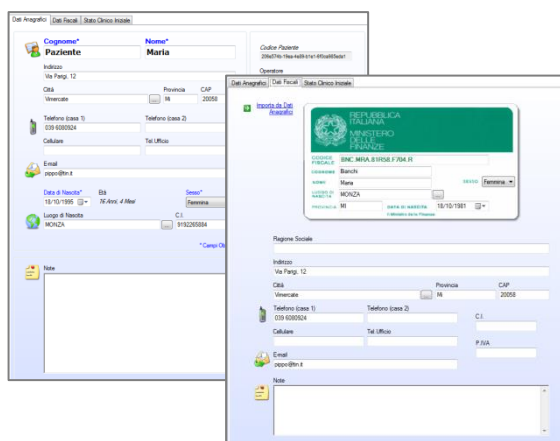

ANAMNESI E MAPPA DEI DOLORI MUSCOLARI

Anamnesi ortodontica in cui sono raccolte le notizie utili dichiarate dal paziente o dal genitore. La seconda sezione dell'anamnesi è quella dei "Dolori Muscolari" ove è possibile inserire i punti dolore (VAS) direttamente su apposite immagini anatomiche e/o compilando la tabella dei disturbi generici e relativi commenti

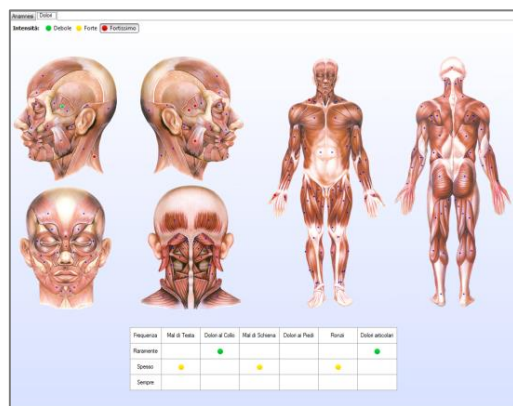

CRONOLOGICO PRESTAZIONI

Nel diario clinico viene registrata la cronistoria di tutte le visite del paziente.

| Data | Descrizione | ND | Op. |
|------------|----------------------|-----------|------------|
| 09/04/2015 | Radiografia Endorale | 11 | Sistemica |
| 09/04/2015 | Impianto | 18 | Sistemica |
| 09/04/2015 | Impianto | 23 | Sistemica |
| 23/03/2015 | Radiografia Endorale | 36,37,... | adminis... |
| 12/03/2015 | Impianto | 43 | Sistemica |

CARTELLA IMMAGINI FOTOGRAFICA E RADIOGRAFICA

Questa sezione vengono raccolte tutte le immagini del paziente:

Esami radiografici, fotografici, modelli, ed altro...

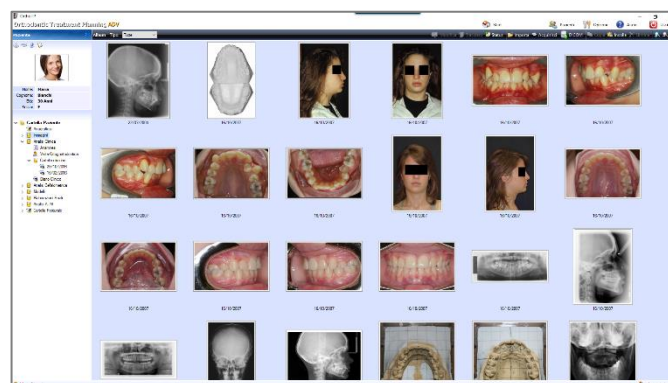

LISTINO MULTIPLO

Gestione di più listini (fino a 10) per soddisfare le esigenze di ogni paziente, suddiviso per categorie per facilitarne la ricerca

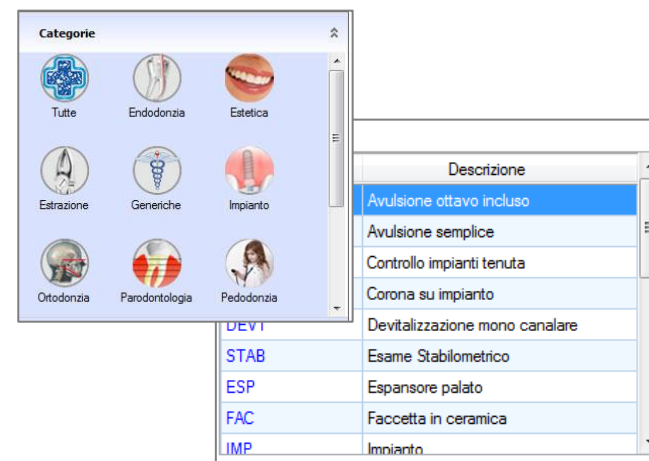

GESTIONE APPUNTAMENTI

Gestione diretta degli appuntamenti del paziente interfacciabile con Microsoft Outlook o con agenda dedicata (opzionale)

| Tipo | Data | Ora | Descrizione |
|------|------------|-------|---------------------|
| | 03/11/2016 | 15.00 | visita ortodontica |
| | 21/09/2016 | 14.30 | controllo protesi |
| | 21/09/2016 | 11.30 | Ablazione |
| | 21/09/2016 | 10.30 | Apicectomia |
| | 21/09/2016 | 10.30 | Esame parodontale |
| | 21/09/2016 | 10.00 | Visita di controllo |
| | 19/09/2016 | 10.30 | Visita Posturale |

CARTELLA ORTOGNATODONTICA FUNZIONALE

L'integrazione della cartella clinica/economica del paziente ha reso OrthoTP il programma più completo sul mercato, consentendo la completa gestione del paziente da un'unica schermata accedendo in modo rapido ed intuitivo a tutte le funzioni semplicemente con un click.

Ecco cosa può fare!

Accesso diretto al pannello dentale - Accesso diretto al listino delle prestazioni suddiviso in categorie per una più rapida consultazione - Esecuzione di tutte le stampe per il paziente e per lo studio - Inserimento degli appuntamenti diretto ed integrazione con Outlook o agenda dedicata (OPZ) - Note importanti del paziente o relative al piano di lavoro attivo e patologie importanti - Situazione amministrativa corrente e fatturazione - Invio SMS per promemoria appuntamenti

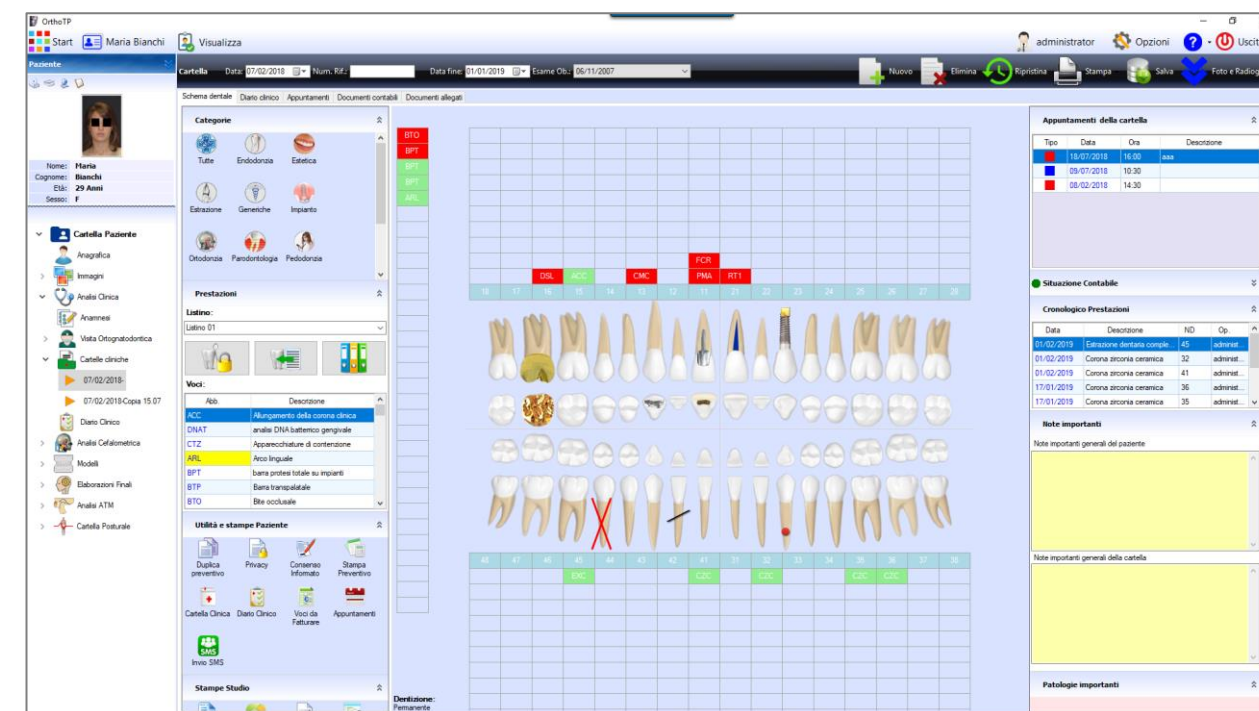

SITUAZIONE CONTABILE PAZIENTE

In tempo reale viene visualizzata la situazione economica del paziente

| Situazione Contabile | |
|----------------------------|-------------------|
| Preventivato | € 1.830,00 |
| sconto prev. % | 0,00 |
| sconto prev. € | € 0,00 |
| Totale Preventivato | € 1.830,00 |
| Extra preventivo | € 240,00 |
| Eseguito | € 180,00 |
| Pagato | € 0,00 |
| SALDO | € 180,00 |
| SALDO da PREV. | € 2.070,00 |

GESTIONE FATTURE PAZIENTE

Emissione e gestione delle fatture e degli acconti dei pazienti

| Data | Descrizione | ND | Op. | Importo |
|------------|------------------------|----|--------|---------|
| 28/10/2016 | Radiografia endorale | 45 | Farego | 30,00 |
| 28/10/2016 | Radiografia endorale | 33 | Farego | 30,00 |
| 28/10/2016 | Radiografia endorale | 27 | Farego | 30,00 |
| 28/10/2016 | Radiografia endorale | 26 | Farego | 30,00 |
| 28/10/2016 | Radiografia Panoramica | | Farego | 60,00 |