



Via Pierino Colombo, 3
20871 Vimercate (MB)
Tel. 039 6080924 – 039 6851488
www.avmicrolab.it

EDIZIONE

01

OrthoTP Postural

OrthoTP Postural

Il sistema più completo per la valutazione posturale del paziente!



NUOVA VERSIONE
OrthoTP®
con Cartella Posturale

La Cartella Posturale

Il modulo Postural sviluppato in OrthoTP, va ben oltre i classici programmi di valutazione posturale che, si limitano ad oggettivare la postura statica del paziente valutata con la verticale di Barré, infatti OrthoTP Postural è stato arricchito di tutti quei test clinici indispensabili, per una completa valutazione posturale, partendo dalla basilare analisi fotografica fino ad arrivare all'integrazione di sofisticate apparecchiature quali pedane ecc. Questo software risulta indispensabile al clinico per l'oggettivazione della visita e come valutazione del paziente, nonché, sotto l'aspetto medico legale, è una vera e propria cartella clinica in cui sono raccolte non solo le informazioni cliniche di base ma anche immagini e tracciati del paziente utili per costruire la storia clinica e del trattamento.



OrthoTP Postural

DOVE SIAMO

Via Pierino Colombo, 3 - 20871 Vimercate (MB)
Tel. 039 6080924 - 039 6851488 - www.avmicrolab.it

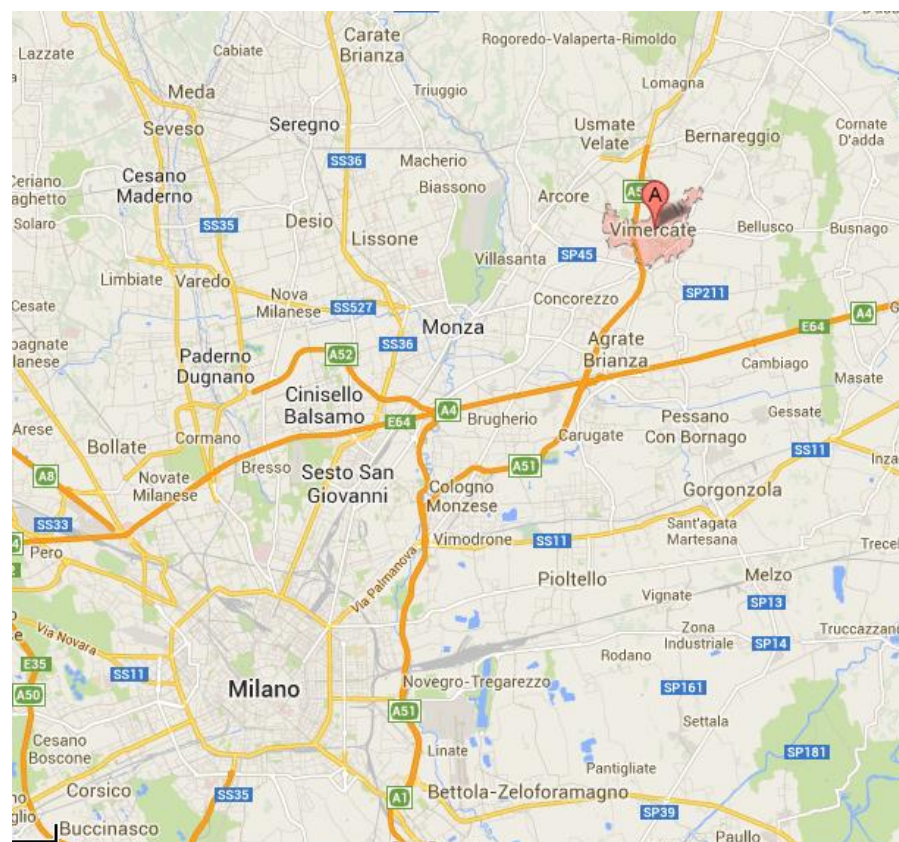

Il Nuovo OrthoTP

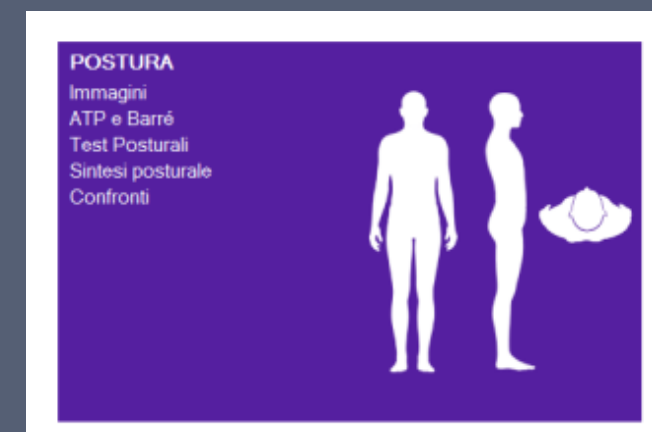

Microlab
Software

I moduli della Cartella

FOTO POSTURALI

In questo modulo è possibile oggettivare la situazione statica in postura eretta del paziente nelle quattro proiezioni, sostituendo il posturoscopio e offrendo un risultato di analisi calcolato in base alla disposizione dei punti e dei piani inseriti, direttamente sulla foto del paziente.

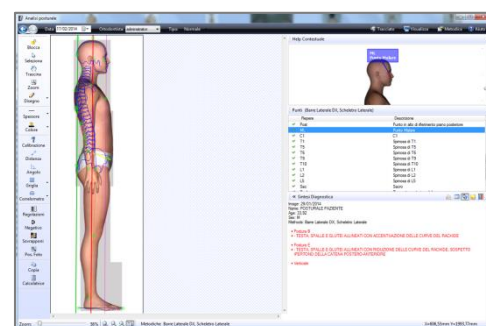
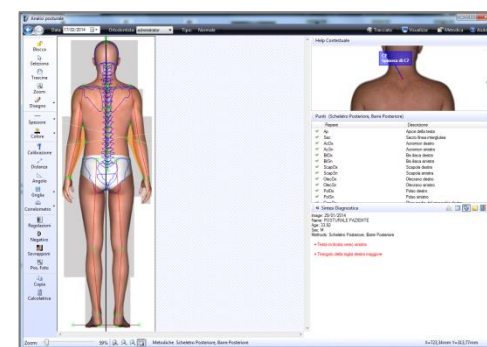
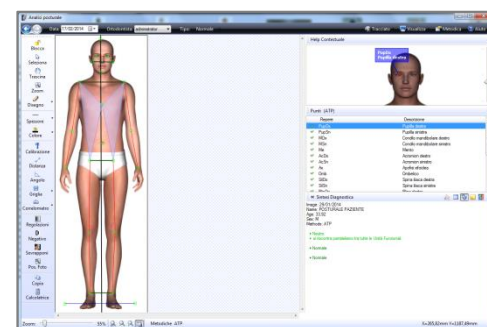
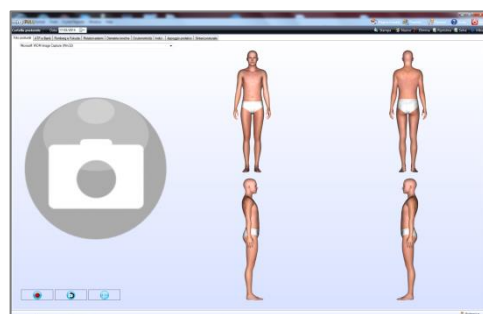

I TRACCIATI POSTURALI

Frontale: per valutare l'Armonia del Tono Posturale;

Posteriore: per valutare la posizione della testa, delle spalle e del sacro rispetto alla verticale di Barrè;

Laterale destra e sinistra: per valutare la posizione della testa, delle spalle e del sacro rispetto piano posteriore;

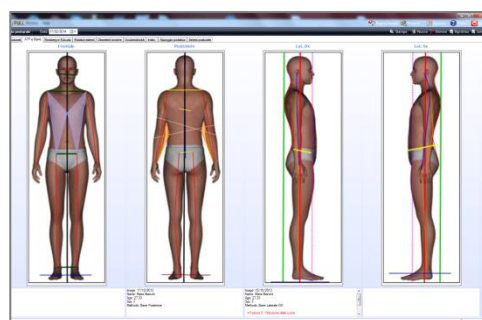

SINTESI E CORRELAZIONI

In questa sezione viene riportata una sintesi delle valutazioni eseguite e relazionata all'appoggio podalico

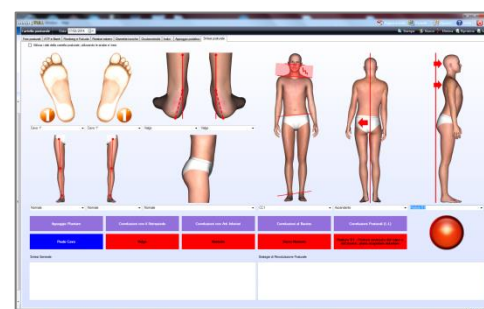

TEST DI ROMBERG E FUKUDA

I Test di Romberg e Fukuda, sono le prime due valutazioni proposte nella sequenza dei test clinici. L'oggettivazione grafica dei test aiuta il clinico nella valutazione dello stato posturale del paziente grazie all'immediatezza delle informazioni fornite.

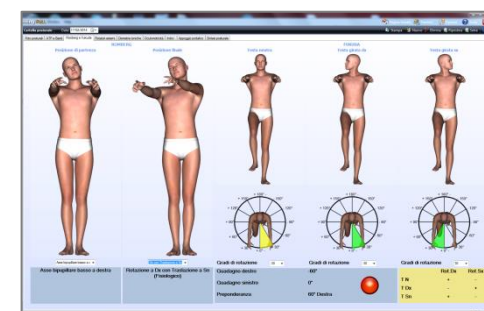

TEST DEI ROTATORI ESTERNI

Questo tipo di test si utilizza per testare il tono dei muscoli Rotatori Esterni dell'arto per cercare la causa ascendente o discendente del problema sull'arto in ipertono. La registrazione del test si esegue dapprima oggettivando il test base e di conseguenza le risposte dei due successivi Ascendente e discendente.

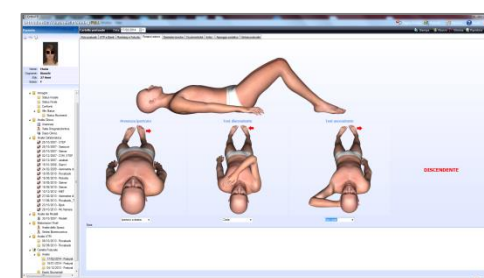

TEST DELLE DISMETRIE

L'oggettivazione delle dismetrie parte dalla registrazione della situazione basale e via via della valutazione del paziente con diversi input scelti dal clinico. Accanto ad ogni test troviamo un ampio campo note.

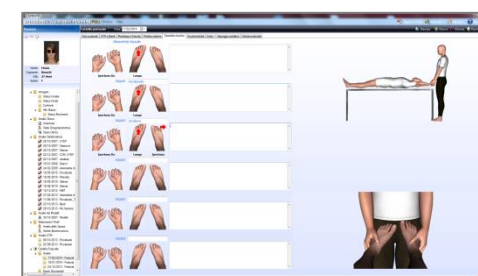

OCULOMOTRICITA'

In questa sezione vengono registrati tutti i dati relativi al test dell'oculomotricità nelle 6 posizioni diagnostiche, nonché, l'oggettivazione dell'occhio dominante.

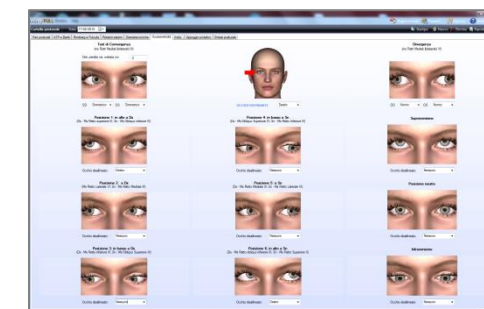

TEST DEGLI INDICI

Il test degli indici è un test neuro-fisiologico, una volta stabilito il test di base si procede "interrogando" i distretti corporei. Tutto questo è facilitato da un protocollo grafico ed un aiuto per la valutazione del risultato di ogni singolo test.

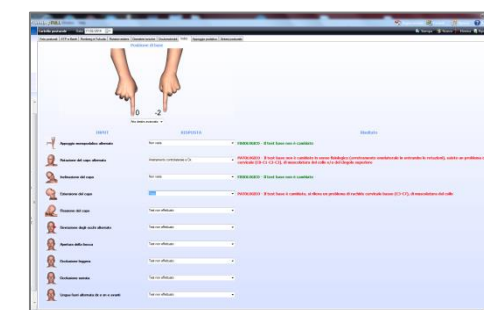

VALUTAZIONE DEL PIEDE

In questa sezione si registrano la tipologia di appoggio podalico ed il retro piede, l'inserimento dei dati è semplice ed immediato, grazie all'interfaccia grafica creata.

