

ORTHOTP

ANÁLISE CEFALOMÉTRICA E PASTA ORTODÔNTICA

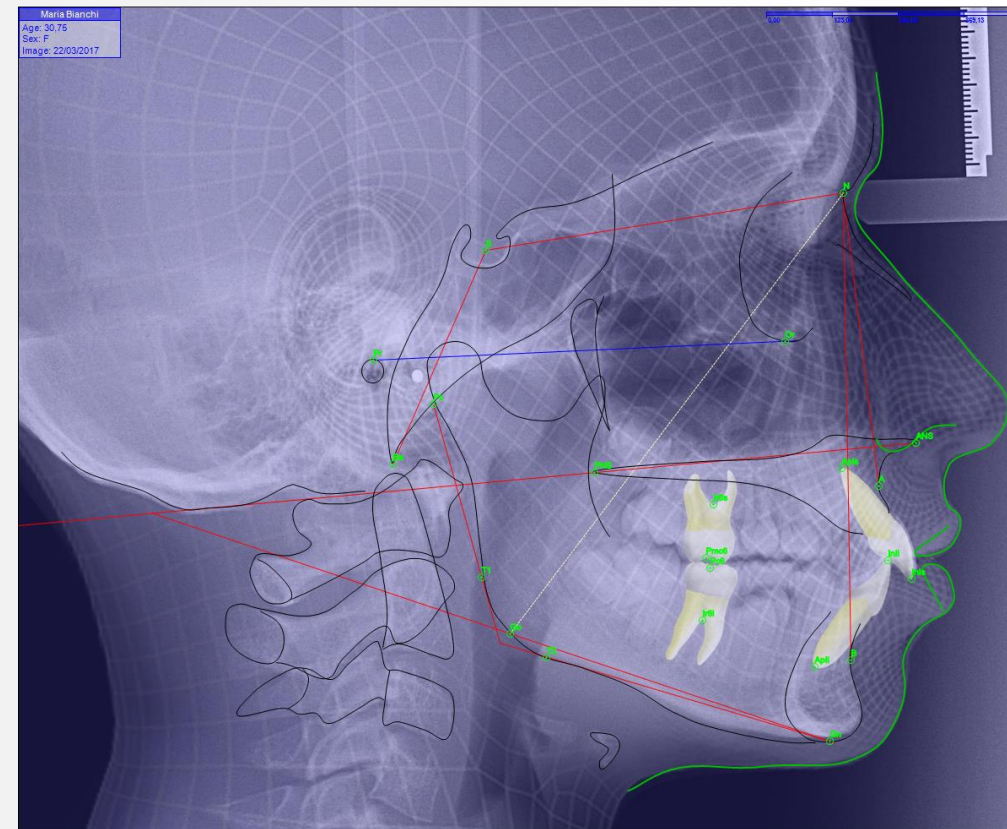

NORMA FLUTUANTE PARA O DIAGNÓSTICO CEFALOMÉTRICO

AValiação DO PADRÃO CRANIO-FACIAL IDEAL

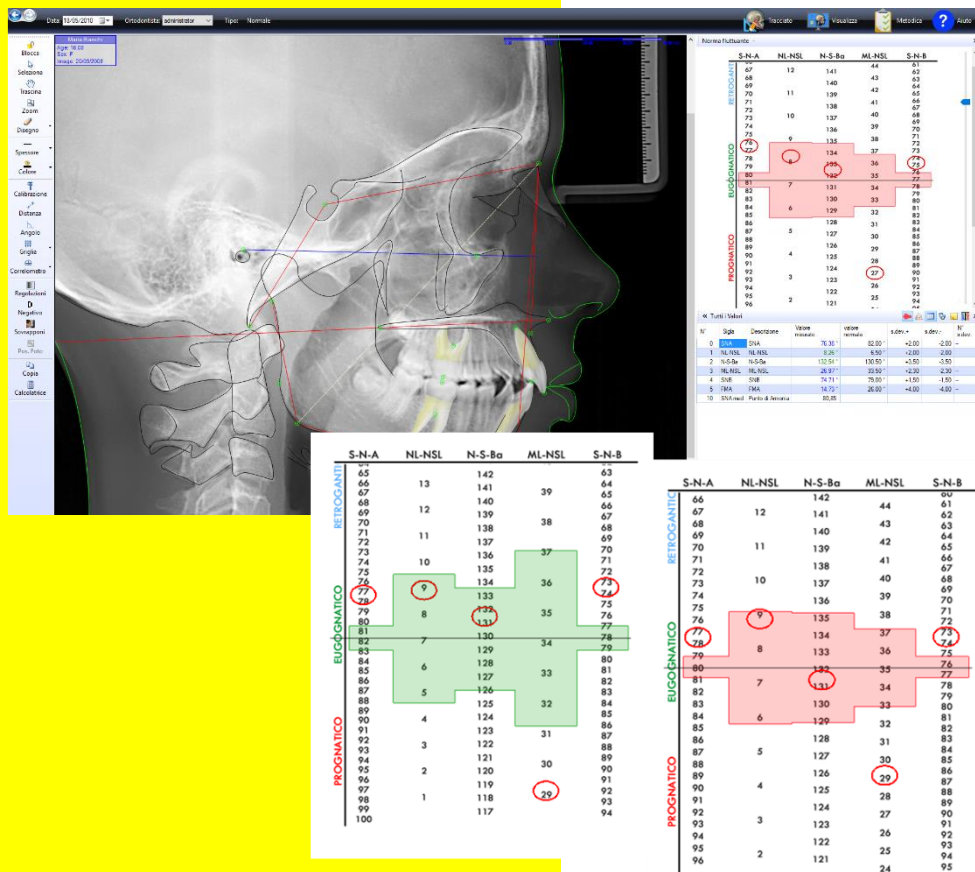

Graças à contribuição dos estudos do Dr. T. Baccetti, L. Franchi e Prof.a Tollaro e à colaboração direta com o Dr. E. Zaffuto, a Microlab desenvolveu na OrthoTP uma maneira de calcular automaticamente as “Normas Flutuantes”. De acordo com as duas fases dos dentes decíduos e mistos.

Depois de escolher o método correspondente aos dentes, basta inserir os pontos de referência necessários e o **Ponto de Harmonia individual** será automaticamente calculado, a máscara posicionada e os valores medidos marcados nas colunas correspondentes. Finalmente, com base na correlação das medições, um breve resumo de diagnóstico será gerado.



ANÁLISE
CEFALOMÉTRICA E USO
DE NORMAS FLUTUANTES
NA DENTIÇÃO
DECISPADA E MISTA