

Bianchi Maria - Data de nascimento: 07-febbraio-1990 - sexo: F

Análise realizada por: administrator data 22-febbraio-2018

Analisi cefalometrica secondo: Bimler

Data da imagem: 20-marzo-2008

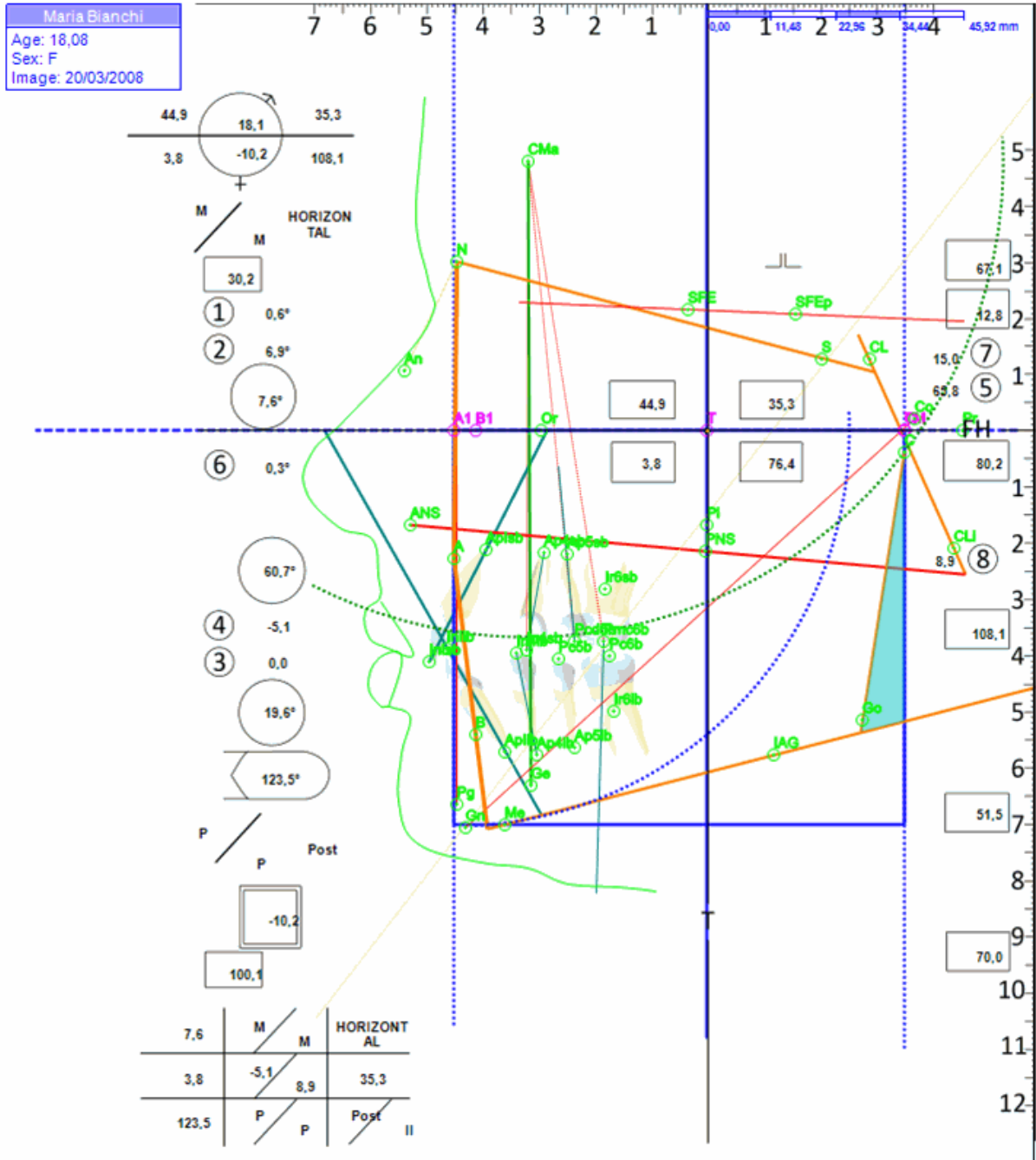

Análise cefalométrica de acordo com: Bimler

	Medição	V. Med.	Dev.	
ÂNGULO GONIACO				
Ângulo goniaco	113,42 °	113,00	± 8,00	Meso
ÂNGULOS INCICIVOS				
Ângulo incisivo superior	117,06 °	115,00	± 5,00	Média
Ângulo incisivo inferior	119,39 °	115,00	± 5,00	Média
Ângulo interincisivo	123,54 °	130,00	± 10,00	Normo-inclinação incisiva
Classificazione Correlativa				
	2,56 mm	0,00	± 2,00	II
FATOR 1				
Ângulo superior do perfil	0,63 °	1,00	± 1,00	Retrognata
FATOR 2				
Ângulo inferior do perfil	6,93 °	5,00	± 5,00	Ortogênico
FATOR 3				
Inclinação Mandibular	14,49 °	25,00	± 10,00	Horizontal (Dólico)
FATOR 4				
Inclinação Maxilar	-5,12 °	0,00	± 2,00	Retro-inclinada (mordida aberta)
FATOR 5				
Inclinação do Clivus ou base craniana Posterior	65,81 °	65,00	± 5,00	Neutra (Meso)
FATOR 6				
Eixo Stress da Mastigação	2,56 mm	0,00	± 2,00	Post
FATOR 7				
Inclinação da Base Craniana	14,95 °	7,00	± 1,00	
FATOR 8				
Flexão mandibular	8,93 °	4,00	± 4,00	Hipoflexionada
Fattore 10				
Inclinação nasal	25,96 °	31,00	± 20,00	
Fattore 6				
Eixo stress	0,27 °	0,00	± 1,00	
KIMM				
ODI (90° - ABI + F2)	77,33 °	73,00	± 4,00	
APDI ((N-Pg)-F2+F4)	77,80 °	81,00	± 4,00	Classe I
MEDIDAS ANGULAIRES				
Ângulo Basal Superior (C)	60,70 °	65,00	± 5,00	M
Ângulo Basal Inferior (B)	19,60 °	25,00	± 10,00	D
Ângulos Basais	80,30 °	90,00	± 10,00	Meso
MEDIDAS ANGULARES				
Ângulo do perfil (A)	7,56 °	7,00	± 7,00	Reto
MEDIDAS LINEARES				
Comprimento da Maxila	44,93 mm	50,00	± 2,00	
Degrau Ósseo	3,81 mm	5,00	± 5,00	
Posição Temporal	35,29 mm	30,00	± 2,00	
Profundidade Facial	80,22 mm	80,00	± 3,00	

Análise realizada por: administrator data 22-feb-2018

Mandíbula	76,41 mm	78,00	± 2,00	
Base craniana anterior	67,11 mm	70,00	± 4,00	
Altura da Sela	12,84 mm	20,00	± 2,00	
Altura do Násio	30,16 mm	28,00	± 3,00	
Altura Total da Face	100,14 mm	120,00	± 5,00	
Distância de FH-Go	51,54 mm		±	
Altura Facial Suborbital	69,98 mm	80,00	± 5,00	
Diagonal Mandibular	108,06 mm	110,00	± 10,00	
Altura do Ramo	54,52 mm	55,00	± 5,00	
RELAÇÃO PRÉ-MOLAR				
Relatório de pré-molar superior no eixo de Stress	10,38 °	0,00	± 1,00	P
Relatório de pré-molar inferior no eixo de Stress	11,11 °	0,00	± 1,00	P
TIPOS FACIAIS				
Índice Facial Suborbital	1,15	10,00	± 0,00	
Index Facial	-10,24	0,00	± 0,00	Dólico

CÓDIGO DE CORES

ÂNGULO GONIACO	D	M	L
		113,42	
ÂNGULO INCISIVOS SUPERIOR	Protrusão	Média	Retrusão
		117,06	
ÂNGULO INCISIVOS INFERIOR	Protrusão	Média	Retrusão
		119,39	
ÂNGULO INTER-INCISIVOS	Protrusão	Média	Retrusão
		123,54	
FATOR 1	(+)		(-)
		0,63	
FATOR 2	(+)	0°	(-)
		6,93	
FATOR 3	0-15	15-30	30-45
	14,49		
FATOR 4	(+)		(-)
			-5,12
FATOR 5	50-60	60-70	70-80
		65,81	
CLASSIFICAÇÃO CORRELATIVA	Post	Per	Pre
	2,56		
FATOR 7	0 - 6	7	8 - 14
			14,95
FATOR 8	(+)		(-)
	8,93		8,93
ÂNGULO BASAL SUPERIOR	50° - 60°	60° - 70°	70° - 80°
		60,70	
ÂNGULO BASAL INFERIOR	0° - 15°	15° - 30°	30° - 45°
		19,60	
ÂNGULO DE PERFIL	(+)		(-)
		7,56	
A' - T	pequena	média	grande
	44,93		
A' - B'	(+)		(-)
		3,81	
T - TM	pequena	média	grande
			35,29
GN - CD	pequena	média	grande
		108,06	
INDEX E TIPOS FACIAIS	D	M	L
	-10,24		

RESUMO DAS MEDIDAS

Ângulo Clivo-maxilar MÉDIO

Ângulo maxilo-mandibular MESO= NEUTRO

Ângulo de inclinação mandibular = FACE PROFUNDA, CRESC. HORIZONTAL

Inclinação maxilar = NEGATIVO

Classificação Correlativa: Eixo Stress "POS" = CLASSE II

Ângulo de inclinação do Clivus = (M) FACE MÉDIA, CRESC. NEUTRA

Mandíbula Dolicognatica (Horizontal)

Comprimento da Maxila: PEQUENA

Posição das ATM's: GRANDE

Overjet esquelético (distância linear A1-B1): Classe III

Comprimento da base do crânio: Curto

Comprimento da base do crânio: Médio

Comprimento da base do crânio: Long

Dimensão mandibular: MÉDIA

Mesoinclinação Incisivo Superior

Mesoinclinação Incisivo Inferior

Ângulo interincisivo Média